No koma Guds englar

T: Elias Blix (1870-1975)
M: Norsk folketone (Vest-Agder)
Arr: Jon Kleveland

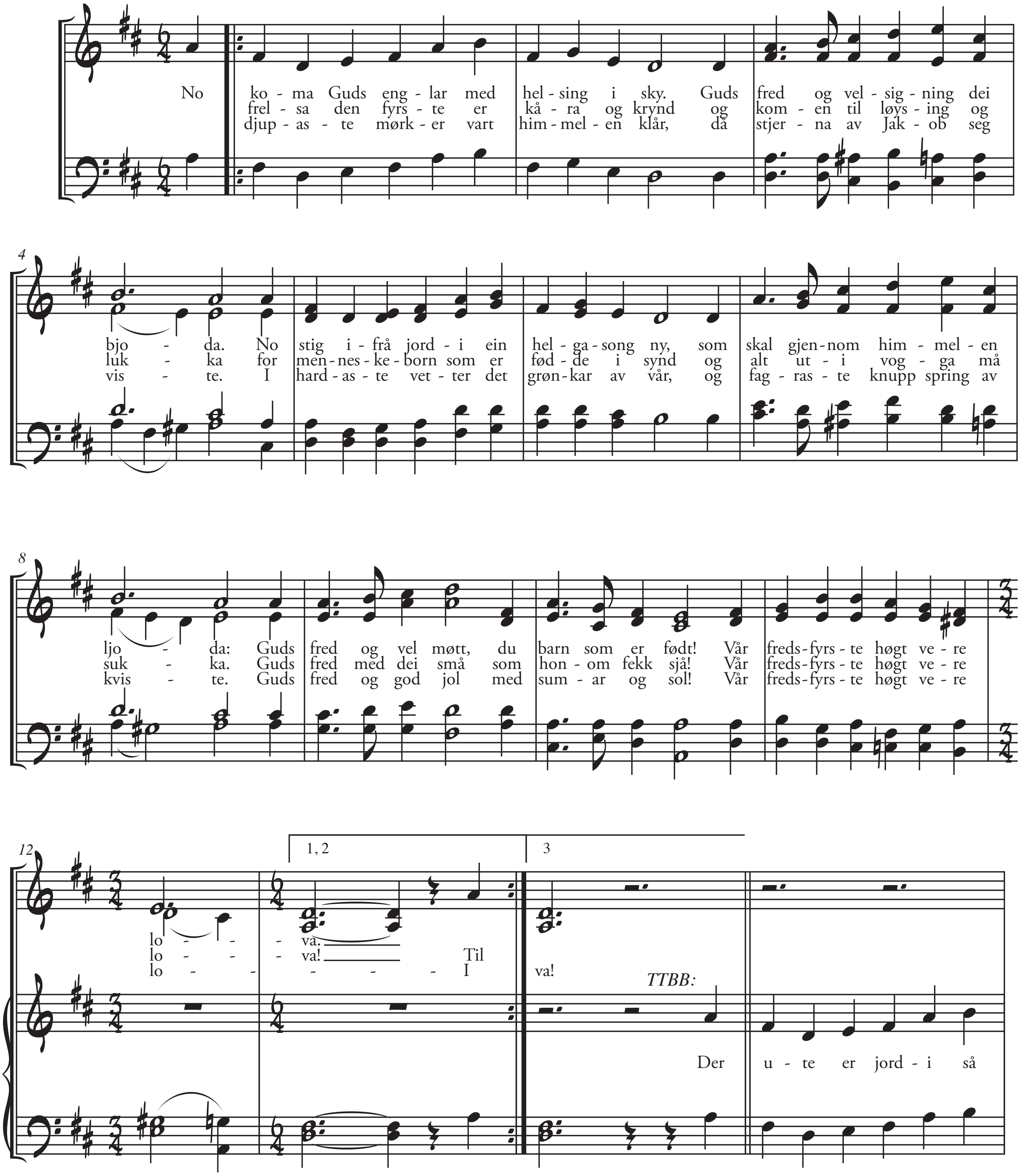

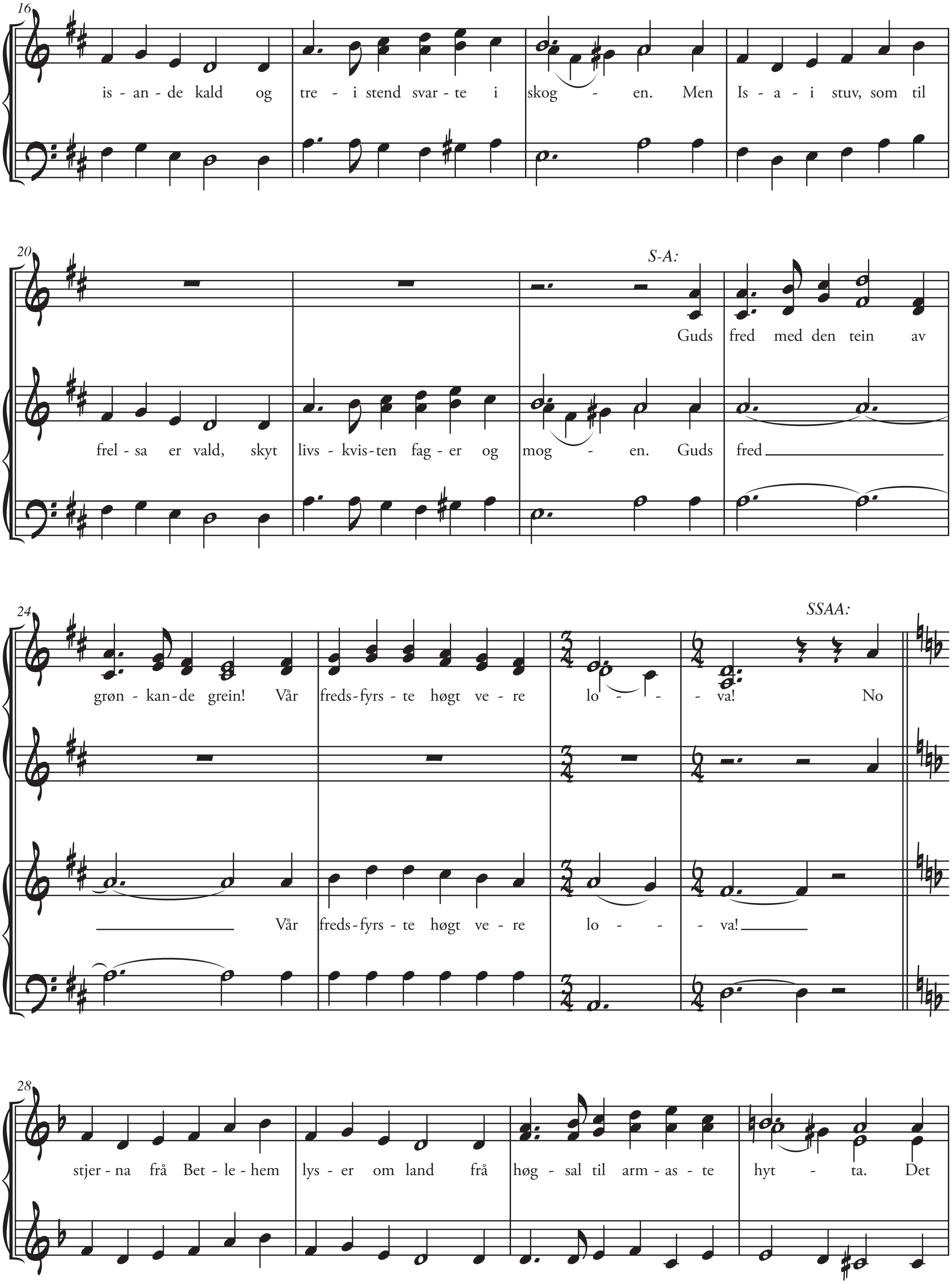
16
is - an - de kald og tre - i stend svar - te i skog - en. Men Is - a - i stuv, som til
20
S-A:
Guds fred med den tein av
frel - sa er vald, skyt livs - kvis - ten fag - er og mog - en. Guds fred
24
SSAA:
grøn - kan - de grein! Vår freds - fyrs - te høgt ve - re lo - - - va! No
Vår freds - fyrs - te høgt ve - re lo - - - va!
28
stjer - na frå Bet - le - hem lys - er om land frå høg - sal til arm - as - te hyt - ta. Det

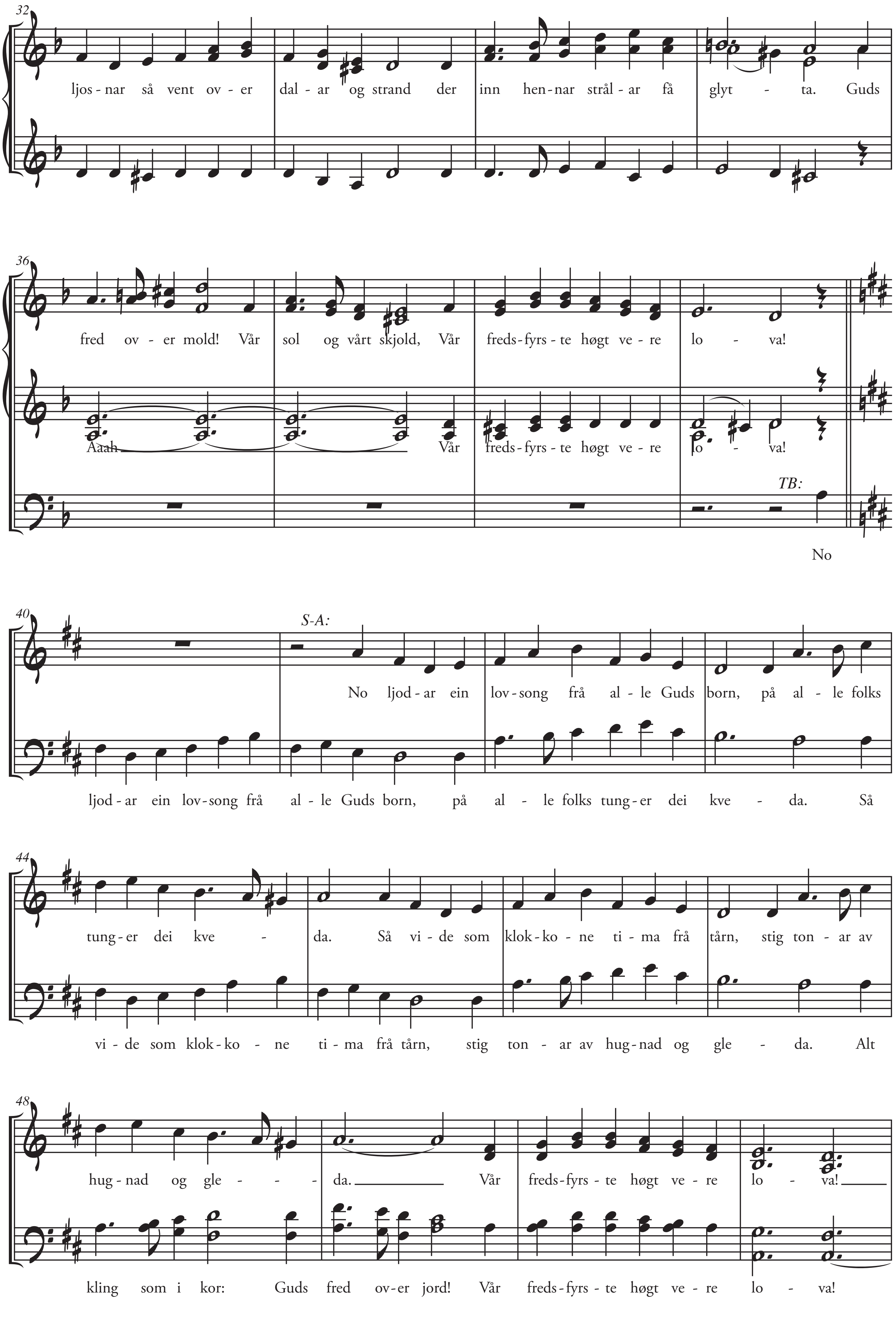
32
ljos - nar så vent ov - er dal - ar og strand der inn hen - nar strål - ar få glyt - ta. Guds
36
fred ov - er mold! Vår sol og vårt skjold, Vår freds - fyrs - te høgt ve - re lo - va!
Aaah Vår freds - fyrs - te høgt ve - re lo - va!
TB:
No
40
S-A:
No ljod - ar ein lov - song frå al - le Guds born, på al - le folks
ljod - ar ein lov - song frå al - le Guds born, på al - le folks tung - er dei kve - da. Så
44
tung - er dei kve - da. Så vi - de som klok - ko - ne ti - ma frå tårn, stig ton - ar av
vi - de som klok - ko - ne ti - ma frå tårn, stig ton - ar av hug - nad og gle - da. Alt
48
hug - nad og gle - - - da. Vår freds - fyrs - te høgt ve - re lo - va!
kling som i kor: Guds fred ov - er jord! Vår freds - fyrs - te høgt ve - re lo - va!

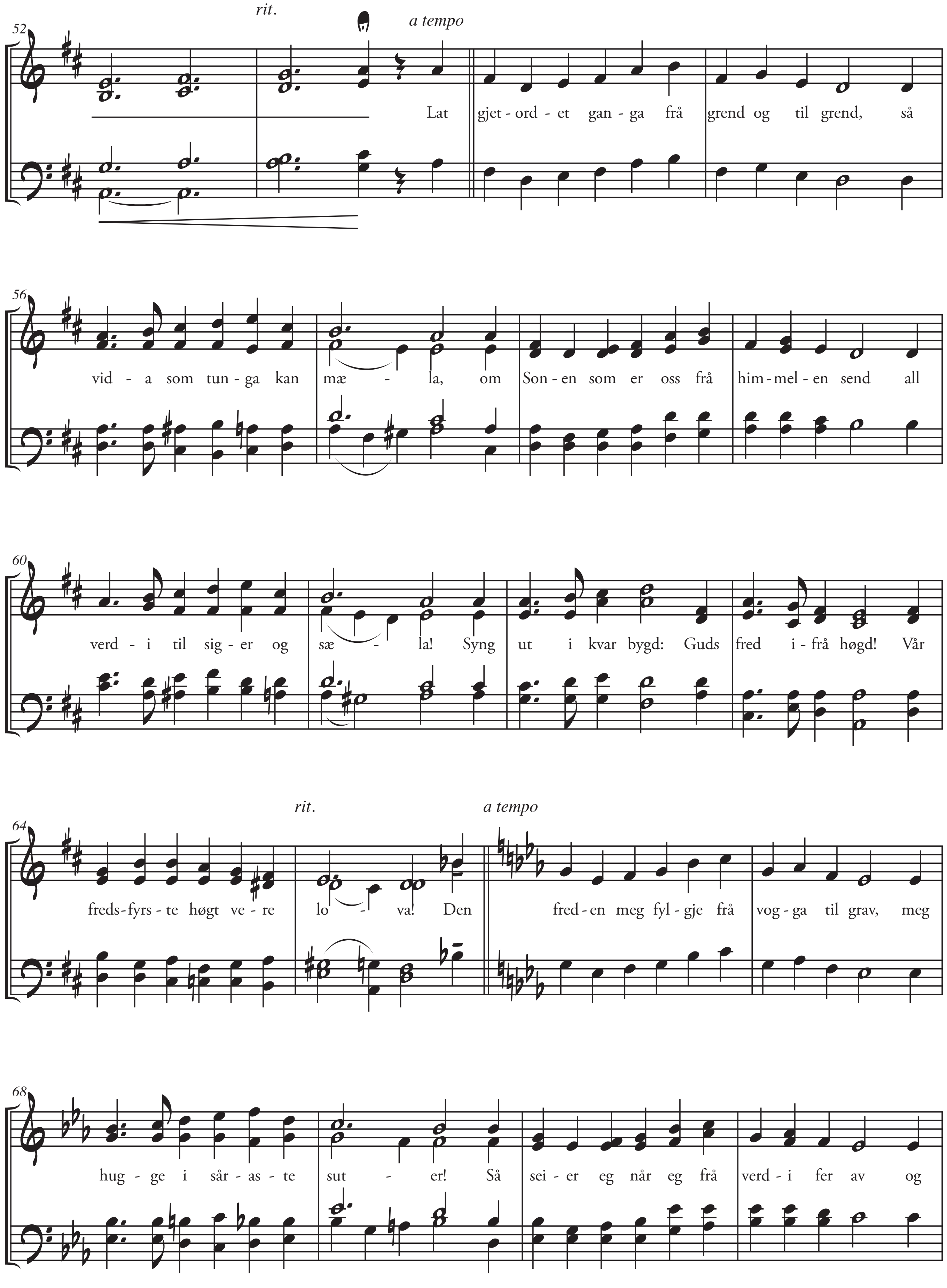
rit.
a tempo
Lat gjet - ord - et gan - ga frå grend og til grend, så
vid - a som tun - ga kan mæ - la, om Son - en som er oss frå him - mel - en send all
verd - i til sig - er og sæ - la! Syng ut i kvar bygd: Guds fred i - frå høgd! Vår
rit.
a tempo
freds - fyrs - te høgt ve - re lo - va! Den fred - en meg fyl - gje frå vog - ga til grav, meg
hug - ge i sår - as - te sut - er! Så sei - er eg når eg frå verd - i fer av og

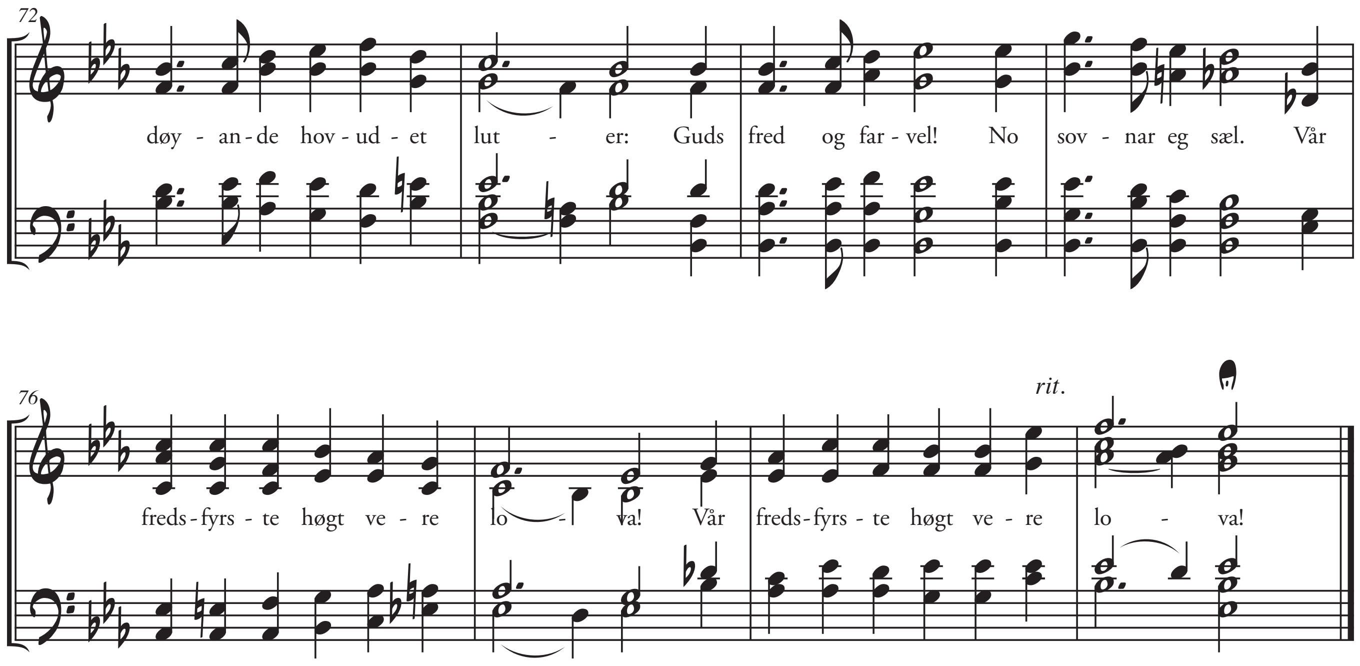

MUSIKKENTREPRENØRENE AS

Disse notene er lastet ned fra www.musikkent.no.
Notene er kopiert med tillatelse.
HUSK: Å rapportere til TONO ved bruk