

E leve livet nå!

T: Bjørn Arild Ersland

M: Jon Kleveland



Nå e det som-mer her i Man - dal og e har
 ver - den går i - mot me, — som jo
 bein - an opp på tof - tan e set - te
 so - la ner i Vest - nes — og ein



båd som lek-ke litt Me e aus-e det e or-ke og e ska tet - te ho med kitt Ho e
 gan - ske of - te skje Kan e sto - le på at sku - da — mi — lig - ge her for det Med ein
 kaf - fi - kjel - en på Så sid' e her å nyd - e liv - et, — Ja, e læ - ve liv - et nå! I fra
 seil - båd gli for - bi Me og skud - a blir ein skyg - ge — i - mod sol - as po - e - si Å på



els - ke det e sku - da ho e ov - er tju - e fod Mi kan det å ny - de
 dram ner i sy - lin - der - en, ein tenn - plugg som slår gnist Da bli tøf - fe - lyd som
 Skjern - øy - sund te Sjø - sand - en, det går på ett kvar - ter Mi lar dreg - gen gå med
 Pir - en står to me - nnes - ke, — kje - res - te som oss De lar føl - el - sa - ne



liv - et, mi e Man - dals - pat - ri - ot! E har pib - e med to - bakk i E har
 vel - klang fra den bes - te pi - a - nist!
 Hob - de, mens tu - ris - tan - e bes - er.
 brus - e et - ter først å ha kas - ta loss

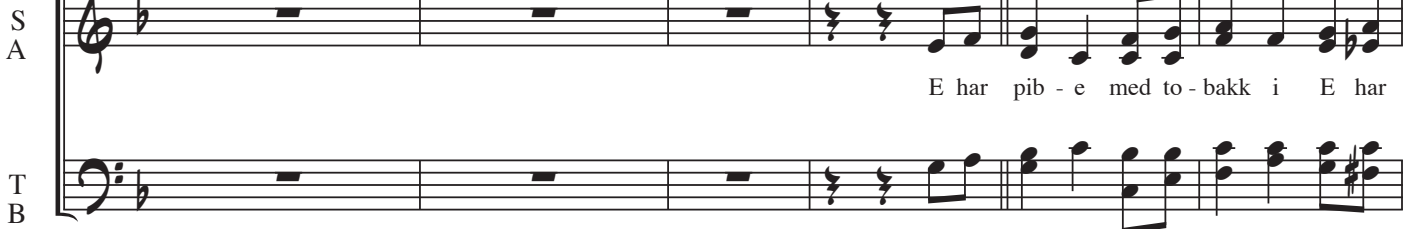

six-pence som e grå E har Mar - na i mi sku - de å e le - ve liv - et nå!

Når hei - le
 E leg - ge
 Å så går



six-pence som e grå E har Mar - na i mi sku - de å e le - ve liv - et nå!

Notene er utgitt av Musikketrepreneur AS

www.musikkent.no

Noten kan kopieres fritt

Ved bruk på konserter: Husk å rapportere til Tono



MUSIKKETREPRENØRENE AS